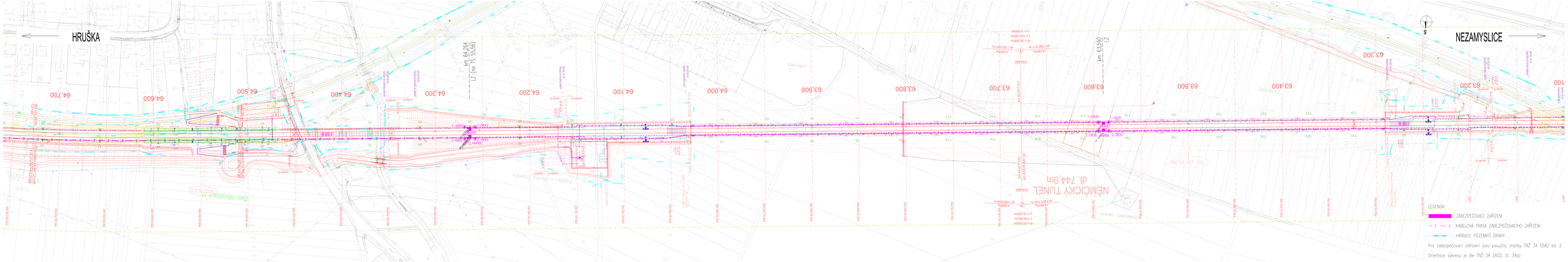

Evropská unie
Spolufinancováno Evropskou unií

Ministerstvo dopravy
Státní fond dopravní infrastruktury

Jiná zařízení:

Orientační schéma:

Nezamyslice — Nitovice n.H. — Zdánecký tunel — Hruška, TZ — Nemicko — Nitovice n.H. — Kojetín

Hruška, TZ — Nezamyslice

Parié:

Razítko oprávnění osoby:

Revize:	Datum:	Popis:	Kontroloval:
00	1.3.2023	Zákonnostní RDPS	Ing. Jelínek

Investiční investor:	**Správa železnic, státní organizace**
Adresa:	**Dlážděná 1003/7, 110 00 Praha 1**
Zástupce investora:	**Navrhovatel správy železnic**
Adresa:	**Nerudova 7/13, 779 00 Olomouc**

SPRÁVA ŽELEZNIC

Zhotovitel díla:	**Společnost HZ - SŽ**
Adresa:	Nádražní 1/1, Olomouc Nádražní 1/1, Olomouc 170 00 Olomouc
Kontakt:	T: +420 585 411 484 E: olomouc@mcoholding.cz
Zhotovitel části/zakázky:	**Signal Projekt s.r.o.**
Adresa:	Jihlavská 20, 639 00 Brno T: +420 515 917 684
Kontakt:	E: info@signalprojekt.cz

Hlavní projektant (HIP): **Ing. Jiří Maška** Specialista: **Ing. Miroslav Šourek**

Název stavby/akce:	**Modernizace trati Brno-Přerov, A. stanice Nezamyslice - Kojetín**	Označení dokumentace:	06-22-H Verze: 1 A-dokument
Název části:	Traťové zabezpečovací zařízení (TZZ)	Označení části:	**D.1.1.2**
Název objektu/ŽBS části:	**Nezamyslice - Hruška, TZZ**	Označení objektu/ŽBS:	**PS 22-28-11**
Název přílohy:	Pokrhoplný výkres km 63,200 - km 64,700	Číslo přílohy (kapitoly):	**2. 101**
Název díl části přílohy:	-		
Odpovědný projektant: Ing. Jelínek	Zpracovatel přílohy: Ing. Jelínek	Měřítko: 1:1000 Formáty: 8 x A4	Stupeň dokumentace: **PDPS**
Číslo zakázky:	Datum zpracování: 01.05.2023		
Číslo zakázky:	Datum zpracování: 01.05.2023		

Dokument je v plném rozsahu ve vlastnictví Správy železnic, státní organizace. Bez jejího výslovného souhlasu nesmí být kopírován, ani komu jiné zpřístupněn, ani k jakému jinému účelu použit.